

# BRASKEM CONTRA O PARAÍSO

**Quem conhece Candeias e Aratu sabe o tamanho da força da Braskem por lá. Mas pouca gente sabe que um dos últimos terrenos de lazer para as 11 comunidades da região está arriscado a virar um porto privado da empresa. Por enquanto, a ideia está suspensa pela Justiça, que detectou a omissão do real impacto ambiental por parte da Braskem. Mas a verdade é que um dos mais importantes patrimônios naturais da Bahia está por um fio. Págs. 4 e 5**

## Boca quente

### JORNADA DUPLA

Assessores parlamentares de deputados e vereadores vêm reclamando constantemente que estão fazendo jornada dupla nessas eleições. No caso dos deputados, além de prestar serviços aos parlamentares, os assessores também estão trabalhando em campanhas de aliados ou parentes dos políticos pelo interior do estado. A choradeira é geral!

### INSEPARÁVEIS

Em qualquer beco ou viela de Salvador por onde anda durante a campanha eleitoral, o prefeito da cidade e candidato à reeleição, ACM Neto (DEM), está sempre seguido de perto pelos ex-secretários e assessores de primeira hora a quem chama de irmãos, Luiz Carreira, Silvio Pinheiro e João Roma. Dia desses, a turma se apertou num local estreito, mas não deixou Neto sozinho.



tacio moreira/metropress



tacio moreira/metropress



tacio moreira/metropress



valter pontes/agecom

### DE GALERA

Já a candidata do PCdoB ao Palácio Thomé de Souza, Alice Portugal, disse, após uma sabatina com jornalistas na Itapoan FM, que a turma queria pegá-la “de galera”, devido às indagações direcionadas a ela.



tacio moreira/metropress

### QUEM QUER BACALHAU?

Ainda sobre a sabatina dos candidatos, quem chamou atenção foi um correligionário de ACM Neto, que no dia em que o prefeito foi sabatinado, levou uma vasilha cheia de pastéis de bacalhau, distribuídos para quem quisesse provar a iguaria!

### COLIGAÇÃO MAIS OU MENOS



reprodução/facebook

Coligado com a Rede, que ocupa a vice em sua chapa, o candidato a prefeito de Salvador pelo PSol, Fábio Nogueira, não sabia que a líder nacional da Rede, Marina Silva, estaria na cidade de Alagoinhas participando de uma caminhada esta semana. Questionado sobre uma possível presença da ex-ministra em Salvador, Nogueira desconversou e não conseguiu esconder que foi pego de surpresa.

Publisher **Editora KSZ**  
Diretor Executivo **Chico Kertész**  
Editor **Felipe Paranhos**  
Projeto Gráfico **Marcelo Kertész**

Editor de Arte **Paulo Braga**  
Diagramação **Dimitri Argolo Cerqueira**  
Redação **Bárbara Silveira e Matheus Moraes**  
Revisão **Felipe Paranhos**

Fotos **Tácio Moreira**  
Produção Gráfica **Evandro Brandão**  
Comercial **(71) 3505-5022**  
[comercial@jornaldametropole.com.br](mailto:comercial@jornaldametropole.com.br)

Jornal da **Metrópole**  
Grupo **Metrópole**  
Rua Conde Pereira Carneiro, 226  
Pernambúes CEP 41100-010  
Salvador, BA tel.: (71) 3505-5000



Imagens meramente ilustrativa. Enquanto durarem os estoques. Promoção não cumulativa. Combo composto por: 1 balde de 5 litros com pipoca + 2 bebidas de 1000 ml.



[cinepolis.com.br](http://cinepolis.com.br)

**Cinépolis**  
VOCÊ NUNCA VIU CINEMA ASSIM!

CINÉPOLIS BELA VISTA  
CINÉPOLIS SALVADOR NORTE

tacio moreira/metropress



walace souza cavalcante/foto do leitor



## VEM, AEDES

Um flagra feito pelo leitor Joilson Gomes mostra o acúmulo de água parada na obra do metrô de Salvador, próximo à BR-324. “Os buracos que usavam para fabricar as vigas ficam cheios de água, podendo se tornar criadouros de mosquitos Aedes Aegypti”, reclama.

## FILA DA DESORGANIZAÇÃO

Um leitor que preferiu não se identificar procurou a **Metrópole** para denunciar a confusão causada por alguns taxistas em frente ao Teatro Castro Alves. “Alguns taxistas fizeram duas filas e travaram o trânsito. Os ônibus que passam no ponto em frente ao teatro têm de parar longe do meio-fio e comprometem o passageiro”, contou. Pra que organização, não é mesmo?

O QUE FALTAVA NO  
**MARCIO**  
 ELE ENCONTROU NA  
**ANA.**



**10 ANOS CDG.**  
 UM ENCONTRO  
 COM A VIDA.

RESPONSÁVEL TÉCNICA: MARISA CHESKY CRF 4182

Há 10 anos, o Centro de Diagnóstico do GACC-BA vem promovendo encontros entre doadores e pacientes que necessitam de transplante de órgãos, através dos mais confiáveis exames de compatibilidade. Além disso, o CDG é hoje referência em exames de Paternidade, Imunogenética e Diagnóstico de Doenças Infecciosas. E mais: toda sua renda é revertida para o tratamento das crianças do GACC-BA.

**PATERNIDADE | TRANSPLANTES | INFECTOLOGIA**

APOIO

**Metrópole**  
 RÁDIO • JORNAL • INTERNET



**www.cdg.org.br**

rocha



# ADEUS À PRAINHA?

*Após omitir impacto ambiental em projeto, Braskem quer reverter liminar que suspendeu licença de novo porto*

Fotos **Tácio Moreira**  
 Texto **Bárbara Silveira**  
 barbara.silveira@jornaldametropole.com.br

As águas calmas da bela Prainha, em Candeias, tornaram-se alvo de disputa desde que a empresa Braskem anunciou que pretendia ampliar seu terminal industrial, criando uma área privativa no local. Enquanto pescadores, comerciantes e visitantes apontam a região como importante patrimônio das 11 comunidades vizinhas, empresários citam os empregos e recursos financeiros que serão garantidos ao município.

Graças ao barulho feito pelos

moradores da região, o assunto chegou à Justiça, e o juiz Sérgio Sampaio, da 6ª Vara da Fazenda Pública, suspendeu a licença que autorizava a Braskem a operar privativamente na região.

Segundo Sampaio, a Braskem omitiu informações importantes sobre os impactos ambientais de sua operação, a exemplo da descarga de produtos petroquímicos como hidrocarbonetos de petróleo, chumbo, cádmio, mercúrio, cromo, arsênio, pesticidas e solventes. A decisão, porém, pode ser revertida, o que colocaria o patrimônio ambiental da Bahia novamente em risco.

**“O que nós pedimos é que seja dada continuidade a esse paraíso que é a Prainha”**

**Alex da Prainha, comerciante**



Projeto em Aratu começou ainda na antiga Copene e avança há mais de uma década com a Braskem

## MP DE OLHO NA PREFEITURA

Em maio, o prefeito de Candeias, Sargento Francisco, mandou para a Câmara de Vereadores um projeto que alterava o Plano Diretor da Área Portuária. Com a mudança, a Prainha passaria de Área de Proteção Ambiental para Área Industrial — o que permitiria, assim, a construção do porto privativo.

Porém, na época, os vereadores decidiram suspender a votação, depois de a promotória da cidade solicitar informações sobre um incentivo fiscal concedido à Braskem para a instalação do terminal. A Prefeitura não atendeu as ligações da equipe de reportagem.

# AUDIÊNCIA PÚBLICA CANCELADA E SEM PREVISÃO DE NOVA DATA

O Inema confirmou que, após dois meses, nada mudou. Segundo o órgão, uma audiência pública que aconteceria neste mês de setembro foi cancelada e não tem previsão para ser remarcada. Seriam discutidos os impactos ambientais da ampliação do porto para a economia local.

“A Prainha tem o licenciamento do Centro Industrial de Aratu, que consta que o local é uma zona portuária consolidada. Mas como é de conhecimento, dentro desta zona existe uma prainha utilizada por populares. Todo licenciamento vem sendo conduzido pelo Ibama”, disse, em nota.



# ATUAÇÃO DA BRASKEM NA ÁREA É “CONFLITUOSA”

Em julho, a licença ambiental que autorizava a Braskem a operar o novo porto foi suspensa. A autorização dada pelo Inema foi revogada sob o argumento de envolver “graves riscos ambientais que comprometem a Prainha”.

O juiz Sérgio Sampaio afirmou, em sua decisão, que o

novo terminal submete a região à degradação. “Se revela absolutamente conflituosa a manutenção das atividades portuárias da Braskem e a utilização da ‘Prainha’ como área de lazer e recreação, razão pela qual uma das duas hipóteses deve ser sobrestada cautelarmente pelo Poder Judiciário”, diz o texto.



Com autorização de novo terminal, área portuária se estenderia à Prainha, acabando com uma das últimas regiões de lazer natural de Candeias



Há anos, barcos e jet skis dividem o cenário com as grandes instalações petroquímicas em Aratu

# ACESSO POR TERRA FOI INTERDITADO

O comerciante Alex da Prainha contou que só é possível chegar ao local de barco, já que o acesso via estrada, que passa pelo Porto de Aratu, é fechado. “Algum indivíduo com má intenção tocou fogo na vegetação e hoje o acesso está interditado, até porque é uma área de grande risco”, disse. Apesar dos problemas, o comerciante cita o potencial turístico da área, segmento que garante a renda das famílias da região. “Daqui nós ganhamos nosso pão. Precisamos disso”, lamentou.



Potencial turístico da área seria destruído pela instalação de um novo porto privativo

# SEMA E BRASKEM SE CALAM

Ainda em julho, o secretário estadual de Meio Ambiente, Eugênio Spengler, citou os possíveis riscos aos moradores e turistas da região. “Temos alertado que é uma área próxima a uma área industrial e ao porto. É uma área extremamente bonita, não há dúvida

nenhuma, mas tem restrições para uso de lazer, justamente pela proximidade da área industrial”, disse. Novamente procurados, Eugênio Spengler e a Braskem não se posicionaram até o fechamento dessa matéria. Vamos continuar acompanhando a questão.

**“Tem de vir de barco para a Prainha. Fecharam nosso ganha pão”**

Dejanira, comerciante

## Adsumus

A palavra *Adsumus* é uma expressão em latim que significa “Aqui estamos”, e é utilizada como lema do Corpo de Fuzileiros Navais do Brasil, refletindo o permanente estado de prontificação para a missão.

## “Leão solto”

O vice-prefeito de Santo Amaro foi solto em 3 de agosto e disse ter saído fortalecido. “Eu saí mais humano e, com isso, vou dedicar minha vida ao povo de Santo Amaro. O leão está solto e vai para a batalha”, falou.

# ACABOU O ESQUEMA

*Operação Adsumus desarticula fraude bilionária em municípios baianos; empresários e políticos estão em alerta*

Foto **Tácio Moreira**  
Texto **Matheus Morais**  
[matheus.morais@metro1.com.br](mailto:matheus.morais@metro1.com.br)

A operação Adsumus, deflagrada pelo Ministério Público da Bahia (MP-BA), tem deixado políticos e empresários baianos em alerta. Deflagrada com o intuito de combater fraudes em licitações, além de crimes de peculato e lavagem de dinheiro em cidades como Santo Amaro, Lauro de Freitas, Camaçari e Salvador, a Adsumus já colocou atrás das grades o vice-prefeito de Santo Amaro e atual candidato a prefeito do município, Leonardo Araújo Pacheco Pereira, e o secretário de Administração, Desenvolvimento,

Obras e Serviços da cidade, Luís Eduardo Pacheco Alves, na sua primeira fase de atuação.

Já na segunda fase, o MP mira empresas do ramo de construção civil, que movimentaram cerca de R\$ 1,8 bilhão entre 2011 e 2015 em um esquema ilícito. Nove mandados de busca e apreensão foram cumpridos em casas e empresas nas cidades Camaçari, Salvador e Lauro de Freitas. Segundo a investigação, empresas como a Grautech e Oliveira Santana receberam R\$ 17 milhões dos cofres de Santo Amaro e as empresas Serv Bahia e Real Locação captaram em contratos licitatórios um valor de quase R\$ 14 milhões.

**Grautech, Oliveira Santana, Serv Bahia e Real Locação são alvo**



## EMPRESÁRIOS FORAM PRESOS EM FASE DA OPERAÇÃO

A Serv Bahia e Real Locações são ligadas ao empresário Paulo Vasconcelos, do setor de locação de máquinas, e a Oliveira Santana e a Grautech, a Roberto Santana, no setor de construção civil. Os empresários foram presos na primeira fase da operação.

**1,8** BILHÃO  
foi o valor movimentado pelo esquema, de acordo com o Ministério Público



Na segunda fase da Operação Adsumus, deflagrada nesta semana, carros de luxo foram apreendidos pela Polícia Rodoviária Federal

R\$ 24 milhões

Só em Santo Amaro, o esquema irregular de contratação de obras, locação de maquinário e realização de serviços públicos causou um rombo de R\$ 24 milhões aos cofres públicos. A descoberta das ações ilícitas causou a prisão de Leonardo Pacheco e do secretário de Obras, Luís Eduardo Pacheco.

## FALTA DE FISCALIZAÇÃO FACILITOU EXPANSÃO DAS IRREGULARIDADES

De acordo com o promotor João Paulo Schoucair, as empresas atuam em 20% das cidades baianas.

“Um dos núcleos é de amigos e cônjuges, outro de irmãos e tia. A coisa girava em torno de elementos

consanguíneos. As empresas eram iniciadas, pasmem, com beneficiários do Bolsa Família”, disse.

Sem descartar outras etapas da investigação, o promotor atribuiu a expansão do esquema à falta de fiscalização.



## “INFINIDADE DE DOCUMENTOS”

Na operação, o MP apreendeu joias e cinco carros de luxo. “Os gestores garantiram os contratos das empresas de construção perenemente. Há suspeitas de utilização de laranjas, mas ainda é cedo para falar de prisões. Arrecadamos uma infinidade de documentos que serão analisados”, afirmou Schoucair.

O MP mantém em sigilo os nomes dos empresários envolvidos no esquema. A **Metrópole** procurou as empresas envolvidas, mas não obteve resposta.

**“As empresas eram iniciadas, pasmem, com beneficiários do Bolsa Família”**

João Paulo Schoucair, promotor de Justiça de Santo Amaro

*a  
Beleza  
da Vida  
continua*

**Cemitério Parque Bosque da Paz, 15 anos. Agora com Crematório.**

O Cemitério Parque Bosque da Paz é como um abraço da natureza. Um lugar que inspira paz e beleza e que conta com uma excelente infraestrutura de conforto, segurança e serviços de apoio para a sua família, com destaque para o seu novo serviço: a Cerimônia de Cremação. Um momento bonito e repleto de emoção em homenagem e respeito a quem você ama.

**Cerimônia de Cremação: em até 10x.**

 **15 ANOS** CEMITÉRIO PARQUE BOSQUE DA PAZ

71 2201 4222  
www.bosquedapaz.com.br

Acesso após colégio Villa  
Avenida Paralela

Geddel Vieira Lima, ministro da Secretaria do Governo

# MINISTRO PROMETE “GABINETE ABERTO” E “TAPETE VERMELHO” A RUI

Presidente estadual do PMDB criticou os que consideram o impeachment “golpe” e mandou o PT de volta às ruas

Fotos Tácio Moreira

O ministro-chefe da Secretaria de Governo, Geddel Vieira Lima, prometeu na **Metrópole**, segunda-feira (5), que vai dar o melhor tratamento possível ao governador Rui Costa (PT), apesar das divergências políticas.

Questionado por Mário Kertész sobre a fama de estourado, Geddel confessou o “pavio curto”, mas disse que o petista será recebido em Brasília com “gabinete aberto” e até “tapete vermelho”. “Já fui mais brigão. Tem coisas que você não esconde. Eu tenho temperamento forte.

Hoje, meu pavio continua curto, mas demora mais de acender. Meu desafio é poder contribuir efetivamente para o Brasil. Eu liguei para o Rui, disse que a porta [do gabinete] estava aberta. Estamos analisando repasses para o Nordeste. Se o Rui chegar em Brasília, estaremos com as portas abertas, as portas do gabinete aberta. Se o Rui avisar antes, boto até tapete vermelho para recebê-lo”, brincou.

Mais política? **Metro1**

[www.metro1.com.br](http://www.metro1.com.br)



## “GOLPE? ISSO É LERO-LERO” “ESPERO QUE RUI DESÇA DO PALANQUE”

O presidente estadual do PMDB afirmou também que a argumentação petista de que houve um golpe contra a agora ex-presidente Dilma Rousseff não cola. Segundo ele, a presença do PT no impeachment é suficiente para mostrar a lisura do processo.

“Um país que tem Congresso funcionando não tem golpe. Como pode haver golpe com a participação da ex-presidente Dilma, comanda-

do pelo ministro do STF? O partido dela assinou a ata da sessão, o PT propôs a votação dividida em duas, o que deu a ela a possibilidade de se candidatar, e ela cometeu crime de responsabilidade. No mais, é natural. O PT agora quer voltar para suas origens, reavivar sua militância. Vai voltar para as ruas, das quais ele se achava dono. Não houve golpe. Isso é lero-lero do meu amigo Jaques Wagner”, ironizou.



Comparando Rui com o ex-governador Jaques Wagner, Geddel ressaltou destacou a personalidade de cada gestor. “Wagner tem um estilo mais despojado. Rui tem uma cara mais fechada, estilo valentão. Minha relação com ele é institucional. Espero que agora o governador desça do palanque e acabe com essa conversa de governo ilegítimo. Não tenho intriga com Neto e espero que Rui tenha com a gente uma relação institucional”, disse.

PARA QUEM NÃO TEM  
**PLANO DE SAÚDE**  
R\$ **60**,00  
a partir de

LIGUE  
**3203.0444**

**PREVENCARD**

[www.prevecard.com.br](http://www.prevecard.com.br)

\*Consulte condições no site. O preço de R\$60,00 exclusivo para produto Prevecard plus.

BEM ESTAR

ACEITO EM MAIS DE 100 EMPRESAS



Responsável técnico:  
Dr. Ricardo Madureira  
CREMEB 12793

# “POR MINHA SORTE FUI PARAR NO SANTA IZABEL”

EDUARDO VALENTE FILHO FEZ  
CIRURGIA CARDÍACA, EM 2013,  
NO SANTA IZABEL.

rocha

Sua vida  
faz parte  
da nossa  
história

Um hospital que faz parte da história da cidade, mas que nunca parou no tempo. Esse é o Santa Izabel, que investe continuamente em tecnologia e capacitação profissional e, hoje, é referência em cardiologia, oncologia, neurologia, ortopedia e pediatria, dentre 39 especialidades. Conte sempre com o Santa Izabel: o Hospital da Santa Casa da Bahia e de todos os baianos.

[www.santacasaba.org.br/hospital](http://www.santacasaba.org.br/hospital)

Hospital  
SANTA IZABEL



Tel: 71 2203-8444

 /HospitalSantalzabel



# MENOS DE R\$ 700 POR DIA

Comerciantes revelam que, somados, os 40 boxes que resistem no Mercado de Cajazeiras não faturam quase nada

Fotos **Tácio Moreira**  
 Texto **Barbara Silveira**  
 barbara.silveira@jornaldametrople.com.br

Em agosto, a **Metrópole** contou o drama de feirantes como Sérgio Gomes, que atua no Mercado de Cajazeiras, em Salvador. Inaugurado em novembro de 2015, o equipamento foi criado para transferir os comerciantes que ficavam na Rótula da Feirinha. Mas, quase um ano depois, as reclamações ultrapassam em muito os ganhos e os prejuízos tiram o sono.

Sérgio conta que a Secretaria de Ordem Pública (Semop) continua ausente e as melhorias que poderiam atrair os

consumidores ficaram só na promessa. Enquanto nada é feito, prejuízo e insegurança continuam na rotina do local. “Este mês, quatro boxes já foram assaltados. Depois, descobrimos que uns moleques entraram na bomboniére e levaram umas mercadorias”, contou Sérgio.



Para os poucos que vão ao Mercado de Cajazeiras, o cenário é este: muitos boxes fechados. E acredite: tem mais feirante do que cliente

## AJUDA AINDA É PROMESSA

Lá atrás, a secretária Rosemma Maluf havia prometido levar serviços para o mercado como forma de atrair a clientela, mas nada foi cumprido. “Disseram que iam colocar

marcação do SUS, banco e lotérica, mas foi só conversa”, reclamou Sérgio.

“Hoje o mercado inteiro não fatura R\$ 700 por dia. Fizemos o balanço”, completou.

**INSEGURANÇA TEM PÉSSIMOS EFEITOS COLATERAIS. BLINDE SEU CARRO.**

71 3379 8001 SBIBLINDAGENS.COM.BR

**SBI**  
BLINDAGENS

## “ESTAMOS PASSANDO FOME”

Um outro comerciante, que pede anonimato, alerta para a situação triste dos poucos feirantes que resistem no local. “Estamos sofrendo, passando fome, a ponto de cometer loucuras. (...) Estou passando privação com a forma com que a Semop está tratando os ambulantes. (...) Estamos vivendo de espasmos matinais e espumas”, falou.

Procurada pela **Metrópole**, a secretária Rosemma Maluf não atendeu aos nossos telefonemas.



A beleza da fachada não reflete a situação em que vivem os comerciantes do mercado

# PROCESSO SUSPENSO

Acusações de assédio moral e sexual contra ex-secretário Almiro Sena estão paradas até julgamento de habeas corpus

Texto **Matheus Morais**  
matheus.morais@metro1.com.br

O Supremo Tribunal Federal (STF) mantém suspenso, desde março deste ano, por meio de uma liminar, o processo contra o ex-secretário de Justiça, Cidadania e Direitos Humanos da Bahia Almiro Sena. Ele foi exonerado do governo Jaques Wagner após denúncias de assédio moral e sexual contra servidoras da pasta em 2014. Na época, o Ministério Público protocolou uma ação para investigar o caso.

Com a suspensão, nenhum ato pode ser praticado no processo até o julgamento do habe-

as corpus apresentado por Sena. Procurada pela **Metrópole**, a equipe de defesa do ex-secretário explicou que o processo corre em segredo de Justiça, mas ressaltou que o STF encontrou irregularidades no procedimento. “Na representação, na tramitação do

procedimento e ilegalidades na fase de investigação”, disse um integrante da defesa de Sena.

Os advogados do ex-secretário não informaram quando o habeas corpus deve ser julgado. O ex-secretário e as servidoras não foram encontrados.

**STF encontrou irregularidades na acusação a Almiro, diz defesa**



Promotor Almiro Sena ainda aguarda os trâmites judiciais para que seu caso tenha fim

**SR** Clínica Odontológica  
**Dra. Silvânia Rocha**  
cuidados que fazem a diferença

71 3019-8911  
Largo dos Mares, nº 3 e 4

**CARTO  
GRAF**  
Serviços Gráficos  
71 3312-0200

# 2ª ETAPA DA LINHA VERMELHA BR-ÁGUAS CLARAS

## OBRA DO GOVERNO DO ESTADO.



Veja no mapa ao lado como é o trânsito agora no acesso da BR-324 até Águas Claras, Cajazeiras e bairros adjacentes. Com essa nova organização, a 2ª Etapa da Linha Vermelha vai melhorar o fluxo de veículos em toda a região.

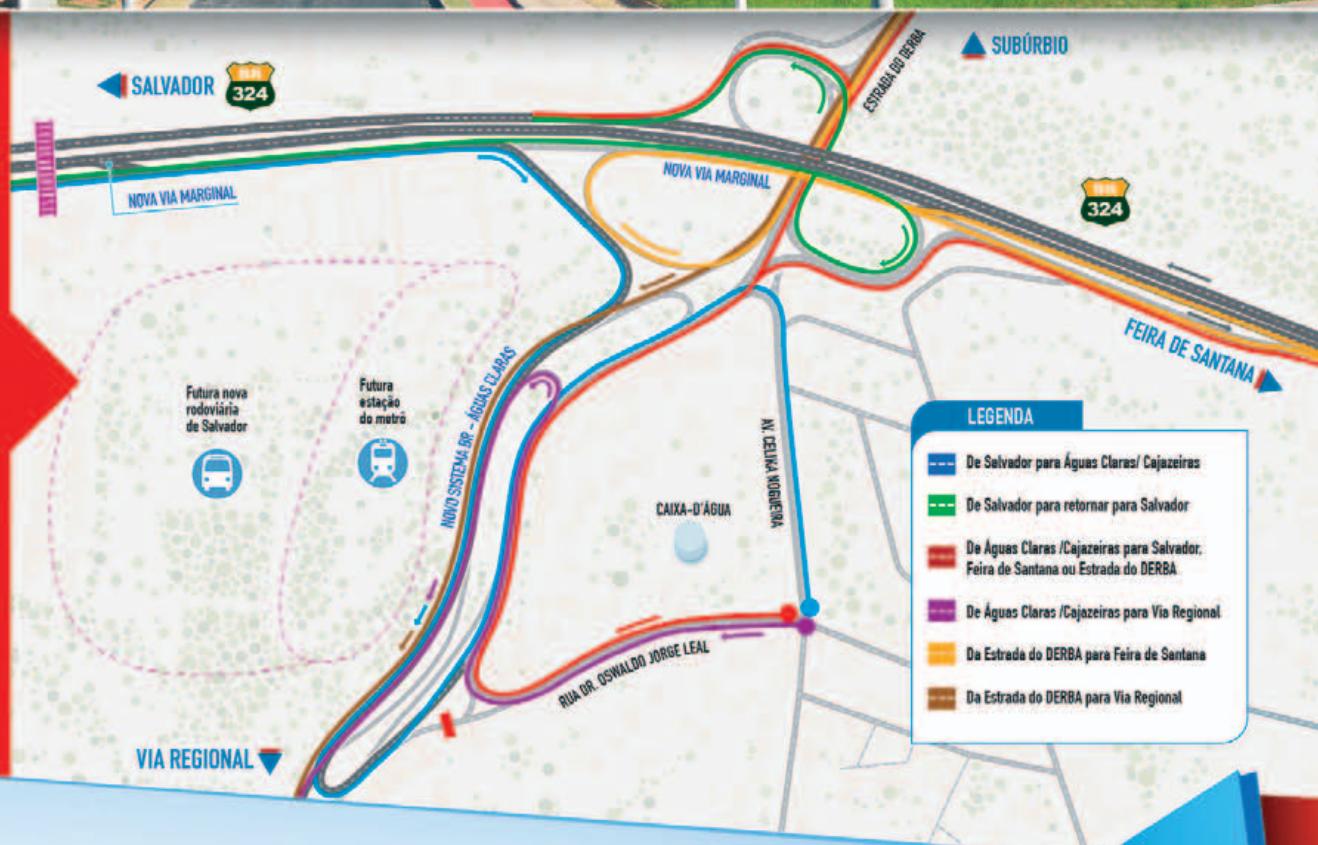

**2ª Etapa da Linha Vermelha, BR-Águas Claras.**  
É mais uma grande obra do Governo do Estado pra você andar melhor.

Depois da Avenida Orlando Gomes, o Governo do Estado entregou a 2ª Etapa da Linha Vermelha, BR-Águas Claras. Um complexo viário com nova via marginal, novas alças de acesso, retornos, ciclovias, faixas de pedestres e passeios, que está melhorando o trânsito no acesso da BR-324 até Águas Claras e Cajazeiras. A Linha Vermelha é um grande corredor viário, que vai de Piatã até Paripe, integrado com a nova rodoviária e com o metrô, em Águas Claras, transformando a mobilidade urbana da nossa capital. É mais uma obra tamanho G, do Governo do Estado.

**BAHIA**  
GOVERNO DO ESTADO  
TERRA - MÃE DO BRASIL